

FREGUESIA DE
REVELHE

Prestação de contas

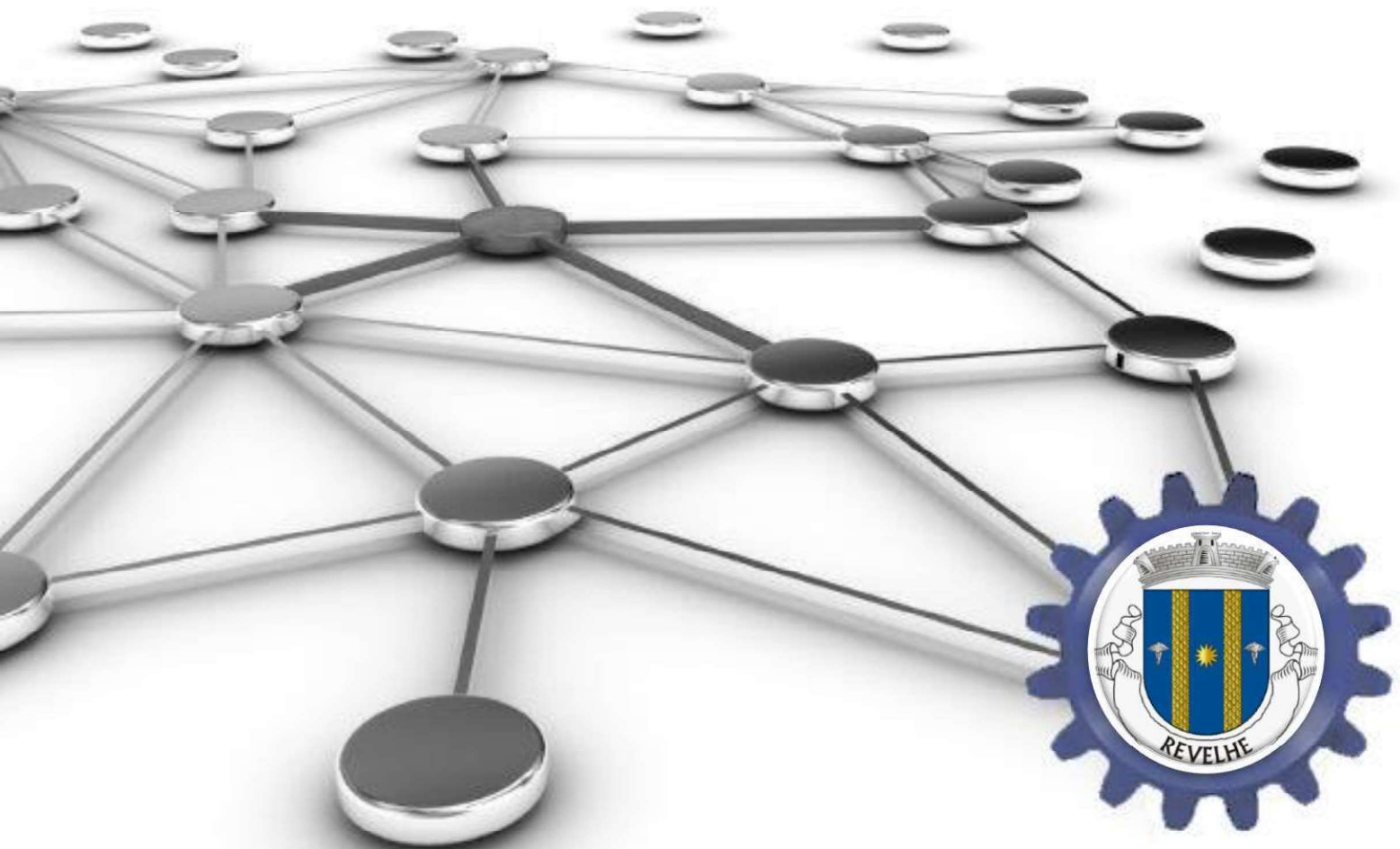



Freguesia de Revelhe

Concelho de Fafe

**RELATÓRIO DE ATIVIDADES
E CONTAS DE GERÊNCIA
DE 2018**



Freguesia de Revelhe

Concelho de Fafe
NIF: 507.057.651

	CARATERIZAÇÃO DA ENTIDADE	8.1
1	IDENTIFICAÇÃO DA ENTIDADE: Freguesia de Revelhe	8.1.1
1.1	ENDEREÇO POSTAL: Rua da Igreja, nº 75 - 4820-630 REVELHE	
	TELEFONE: 253 502 043	
	N.º DE IDENTIFICAÇÃO FISCAL: 507.057.651	
	REGIME FINANCEIRO: POCAL Simplificado-----	
1.2	NÚMERO DE ELEITORES	
	Até 10 000.....	<input checked="" type="checkbox"/>
	Mais de 10 000 e menos de 40 000.....	<input type="checkbox"/>
	Igual ou superior a 40 000.....	<input type="checkbox"/>
	FONTE: SIGRE	
2	LEGISLAÇÃO	8.1.2
	Data de constituição: 02/04/1976. Publicada no D.R. de 02/04/1976.	
3	ESTRUTURA ORGANIZACIONAL	8.1.3
3.1	SERVIÇOS MUNICIPALIZADOS	
	A Freguesia tem Serviços Municipalizados?..... Não	
3.2	EMPRESAS MUNICIPAIS	
	Não aplicável a Freguesias.	
3.3	ÓRGÃOS	
	Tem órgãos de natureza consultiva?..... Não	
	Tem órgãos de fiscalização?..... Não	
3.4	ORGANOGRAMA	
	Anexa-se o organograma.	
4	DESCRIÇÃO SUMÁRIA DAS ATIVIDADES	8.1.4
	As decorrentes da Lei nº 75/2013 de 12 de setembro.-----	
5	RECURSOS HUMANOS	8.1.5
5.1	IDENTIFICAÇÃO DOS MEMBROS DO ÓRGÃO EXECUTIVO EM 31/12/2017	
	Jorge Manuel Pereira Gonçalves de Oliveira -- Tesoureiro da Junta de Freguesia Carla Susana Cunha Soares Matos -- Secretária da Junta de Freguesia Joaquim Matos Alves -- Presidente da Junta de Freguesia	
6	ORGANIZAÇÃO CONTABILÍSTICA	8.1.6
	1 - DESCRIÇÃO DAS CARATERÍSTICAS DO SISTEMA DE INFORMAÇÃO: Aplicação de software orientada ao Plano Oficial de Contabilidade das Autarquias Locais em regime simplificado: POCAL Simplificado 9.61 (c) Módulo C.-----	
	2 - DEMONSTRAÇÕES FINANCEIRAS INTERVALARES: Não-----	
	3 - DESCENTRALIZAÇÃO CONTABILÍSTICA: Não.-----	

Revelhe, 31 de dezembro de 2018.

ORGANOGRAMA DA FREGUESIA DE REVELHE

Concelho de Fafe

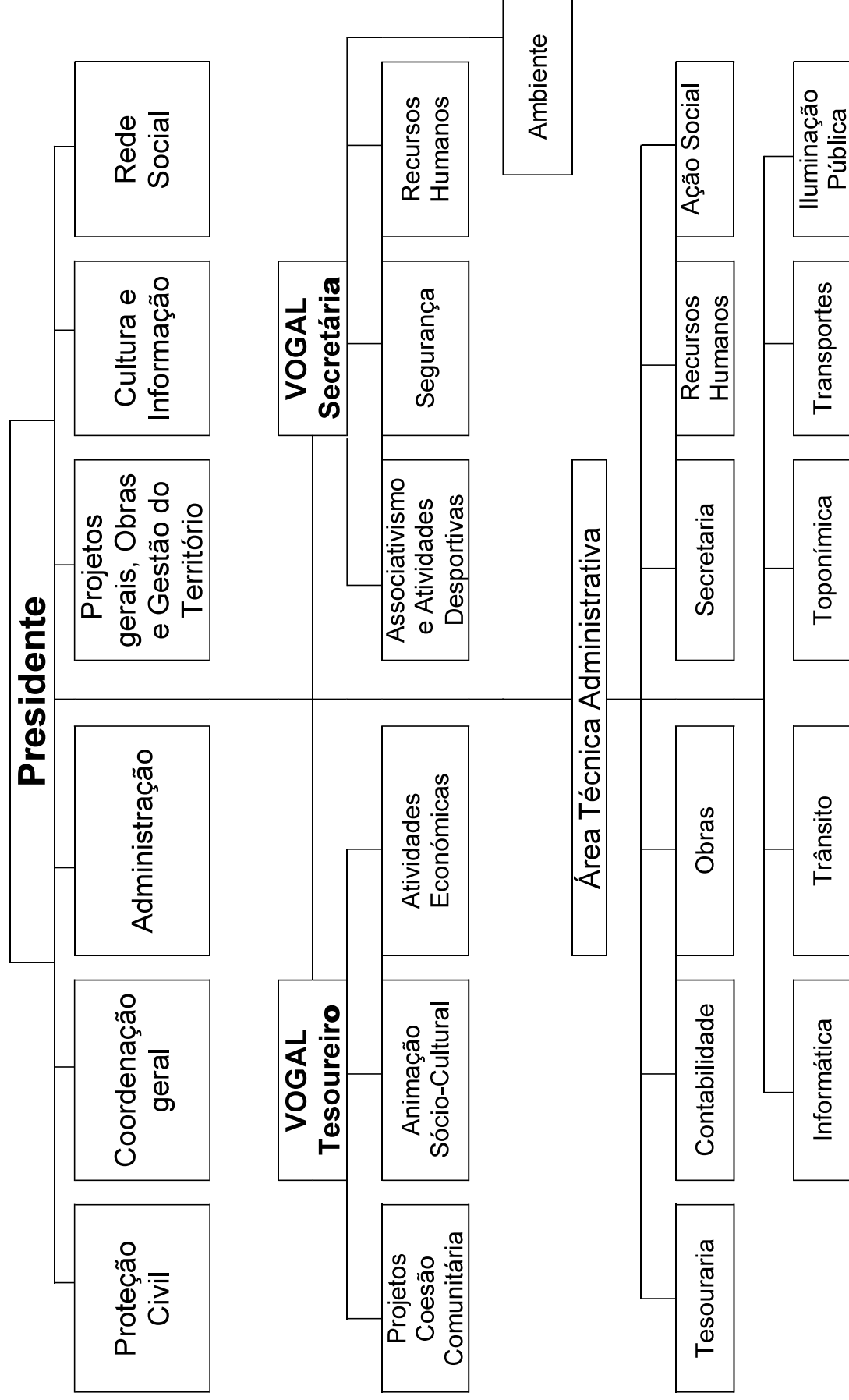



Freguesia de Revelhe

Concelho de Fafe
NIF: 507.057.651

GUIA DE REMESSA À ASSEMBLEIA DE FREGUESIA

Designação da entidade	Freguesia de Revelhe
------------------------	----------------------

Gerência	1 de janeiro de 2018 a 31 de dezembro de 2018
----------	-----------------------------------------------

DOCUMENTOS ENVIADOS

Caraterização da entidade
Relatório de gestão
Fluxos de caixa e contas de ordem
Operações de tesouraria
Síntese das reconciliações Bancárias
Resumo dos Fluxos de Caixa - Recebimentos
Resumo dos Fluxos de Caixa - Pagamentos
Controlo orçamental - Receita
Controlo orçamental - Despesa
Execução anual do plano plurianual de investimentos
Modificações ao orçamento - Receita
Modificações ao orçamento - Despesa
Modificação ao plano plurianual de investimentos
Transferências e subsídios

O dirigente responsável pela área administrativa e/ou financeira

Assinatura _____

Freguesia de Revelhe

Concelho de Fafe
NIF: 507.057.651

FLUXOS DE CAIXA DE 01/01/2018 ATÉ 31/12/2018

(Unidade: Euros)

Recebimentos			Pagamentos		
Saldo da gerência anterior		37 005,29	Despesas orçamentais		148 002,28
Execução orçamental	36 871,83		Correntes	61 657,69	
Operações de tesouraria ...	133,46		Capital	86 344,59	
Receitas orçamentais		148 779,32	Operações de tesouraria		1 851,48
Correntes	90 095,32		Saldo para a gerência seguinte		37 782,04
Capital	58 684,00		Execução orçamental	37 648,87	
Operações de tesouraria		1 851,19	Operações de tesouraria ...	133,17	
Total		187 635,80	Total		187 635,80

CONTAS DE ORDEM DE 01/01/2018 ATÉ 31/12/2018

Saldo da gerência anterior		0,00	Garantias e cauções acionadas .		0,00
Garantias e cauções	0,00		Garantias e cauções devolvidas		0,00
Recibos para cobrança			Receita virtual cobrada		
Garantias e cauções prestadas .		0,00	Receita virtual anulada		
Receita virtual liquidada			Saldo para a gerência seguinte		0,00
Total		0,00	Garantias e cauções	0,00	
			Recibos para cobrança		
			Total		0,00

Órgão executivo

Em ____ de _____ de _____

Órgão deliberativo

Em ____ de _____ de _____



OPERAÇÕES DE TESOURARIA DE 01/01/2018 ATÉ 31/12/2018

(Unidade: Euros)

CÓDIGOS	RUBRICAS DESIGNAÇÃO	Saldo da gerência anterior		Movimento anual		Saldo para a gerência seguinte	
		Devedor	Credor	Débito	Crédito	Devedor	Credor
17	COBRANÇAS PARA TERCEIROS	0,00	133,46	1 851,48	1 851,19	0,00	133,17
17.01	Para o Estado	0,00	133,46	1 851,48	1 851,19	0,00	133,17
17.01.05	Caixa de Previdência / Segurança Social	0,00	133,46	1 851,48	1 851,19	0,00	133,17
	Total	0,00	133,46	1 851,48	1 851,19	0,00	133,17



Freguesia de
Revelhe

Concelho de Fafe
NIF: 507.057.651

SÍNTESE DAS RECONCILIAÇÕES BANCÁRIAS

Designação da entidade	Freguesia de Revelhe
------------------------	----------------------

Instituição bancária	N.º de conta	Saldo em 31/12/2018	Saldo contabilístico	Observações
Banco				
Caixa Geral de Depósitos	0300.027980.330	39 091,68	37 721,88	Movimentos em trânsito: OP 253 no valor de 369,80€ e OP 172 no valor de 1.000,00€.
Totais		39 091,68	37 721,88	

O Dirigente responsável pela área Administrativa e/ou Financeira

Assinatura _____

O Membro do executivo responsável pela área/pelouro Financeira

Assinatura _____

Freguesia de Revelhe

Concelho de Fafe
NIF: 507.057.651

Fluxos de Caixa por Classificação Económica Recebimentos de 01/01/2018 até 31/12/2018

Pág. n.º 1

RUBRICAS		IMPORTÂNCIAS			
CÓDIGOS	DESIGNAÇÃO	(Un.: Euros)			
RECEITAS CORRENTES					
01	IMPOSTOS DIRETOS				843,12
01.02	Outros:			843,12	
01.02.02	Imposto municipal sobre imóveis		843,12		
04	TAXAS, MULTAS E OUTRAS PENALIDADES:				473,50
04.01	Taxas:			473,50	
04.01.23	Taxas específicas das autarquias locais:		473,50		
04.01.23.04	Canídeos	319,00			
04.01.23.99	Outras	154,50			
04.01.23.99.99	Outras	154,50			
040123999901	Taxas e Emolumentos	154,50			
05	RENDIMENTOS DA PROPRIEDADE:				2030,00
05.10	Rendas:			2030,00	
05.10.05	Bens de domínio público		2030,00		
05.10.05.01	Concessão de Sepulturas	2030,00			
06	TRANSFERÊNCIAS CORRENTES:				81556,20
06.03	Administração central:			24474,00	
06.03.01	Estado		24474,00		
06.03.01.04	Fundo de Financiamento das Freguesias	24474,00			
06.05	Administração local:			57082,20	
06.05.01	Continente		57082,20		
06.05.01.01	Município de Fafe	57082,20			
06.05.01.01.01	A.E. (Deleg. Comp.) - Limpeza de vias municipais	21778,00			
06.05.01.01.02	C.I. (Deleg. Comp.) - Ação Social Escolar - Transportes	35304,20			
06.05.01.01.03	Outras Transferências - Atos Eleitorais e Recenseamento	0,00			
07	VENDA DE BENS E SERVIÇOS CORRENTES:				2692,50
07.02	Serviços:			2692,50	
07.02.01	Aluguer de espaços e equipamentos	0,00			
07.02.09	Serviços específicos das autarquias		2692,50		
07.02.09.03	Transportes coletivos de pessoas e mercadorias	2692,50			
07.02.09.03.01	Transporte Escolar	2692,50			
07.02.09.04	Trabalhos por conta de particulares	0,00			
07.02.09.05	Cemitérios	0,00			
08	OUTRAS RECEITAS CORRENTES:				2500,00
08.01	Outras:			2500,00	
08.01.99	Outras		2500,00		
08.01.99.99	Diversas	2500,00			
	TOTAL DAS RECEITAS CORRENTES				<u>90095,32</u>
RECEITAS DE CAPITAL					

Freguesia de Revelhe

Concelho de Fafe
NIF: 507.057.651

Fluxos de Caixa por Classificação Económica Recebimentos de 01/01/2018 até 31/12/2018

Pág. n.º 2

RUBRICAS		IMPORTÂNCIAS (Un.: Euros)			
CÓDIGOS	DESIGNAÇÃO				
10	TRANSFERÊNCIAS DE CAPITAL:				58684,00
10.05	Administração local:			58684,00	
10.05.01	Continente		58684,00		
10.05.01.01	Município de Fafe	58684,00			
10.05.01.01.01	A.E. - (Deleg. Comp.) - Investimentos	58684,00			
10.05.01.01.02	Transferência Centro de Convívio	0,00			
	TOTAL DAS RECEITAS DE CAPITAL				<u>58684,00</u>
	OUTRAS RECEITAS				
16	SALDO DA GERÊNCIA ANTERIOR:				36871,83
16.01	Saldo orçamental:			36871,83	
16.01.01	Na posse do serviço		36871,83		
	TOTAL DAS OUTRAS RECEITAS				<u>36871,83</u>
	TOTAL DAS RECEITAS				185651,15

Freguesia de Revelhe

Concelho de Fafe
NIF: 507.057.651

Fluxos de Caixa por Classificação Económica Pagamentos de 01/01/2018 até 31/12/2018

Pág. n.º 1

RUBRICAS		IMPORTÂNCIAS (Un.: Euros)			
CÓDIGOS	DESIGNAÇÃO				
01	ADMINISTRAÇÃO AUTÁRQUICA				148002,28
	DESPESAS CORRENTES				
01	DESPESAS COM O PESSOAL:				33726,10
01.01	Remunerações certas e permanentes:			26988,04	
01.01.01	Tit. de órgãos de soberania e m. de órgãos autárquicos		8572,92		
01.01.04	Pessoal dos quadros-Regime de contrato indiv. trabalho		6960,00		
01.01.04.02	Contrato por tempo indeterminado	6960,00			
01.01.06	Pessoal contratado a termo		6960,00		
01.01.13	Subsídio de refeição		2175,12		
01.01.14	Subsídios de férias e de Natal		2320,00		
01.02	Abonos variáveis ou eventuais:			1740,94	
01.02.05	Abono para falhas		908,02		
01.02.06	Formação		448,20		
01.02.14	Outros abonos em numerário ou espécie		384,72		
01.02.14.01	Assembleia de Freguesia - Senhas de Presença	384,72			
01.03	Segurança social:			4997,12	
01.03.01	Encargos com a saúde			570,46	
01.03.01.01	ACSS - Serviços prestados pelo SNS	570,46			
01.03.05	Contribuições para a segurança social			3997,65	
01.03.05.03	Segurança social - Regime geral	3997,65			
01.03.09	Seguros		429,01		
02	AQUISIÇÃO DE BENS E SERVIÇOS:				24063,60
02.01	Aquisição de bens:			7662,00	
02.01.01	Matérias-primas e subsidiárias		867,59		
02.01.02	Combustíveis e lubrificantes		4147,37		
02.01.02.02	Gasóleo	3506,92			
02.01.02.99	Outros	640,45			
02.01.03	Munições, explosivos e artificios		150,00		
02.01.04	Limpeza e higiene		77,64		
02.01.08	Material de escritório		331,04		
02.01.14	Outro material-Peças		1088,70		
02.01.15	Prémios, condecorações e ofertas		116,69		
02.01.17	Ferramentas e utensílios		882,97		
02.02	Aquisição de serviços:			16401,60	
02.02.01	Encargos das instalações			3086,58	
02.02.01.01	Água	1601,95			
02.02.01.02	Eletricidade	1484,63			
02.02.03	Conservação de bens			2283,31	
02.02.03.01	Veículos	2253,79			
02.02.03.02	Outras máquinas	29,52			
02.02.09	Comunicações		1067,07		
02.02.10	Transportes		1601,66		
02.02.12	Seguros		831,66		
02.02.14	Estudos, pareceres, projetos e consultadoria		2583,00		
02.02.25	Outros serviços		4948,32		

Freguesia de Revelhe

Concelho de Fafe
NIF: 507.057.651

Fluxos de Caixa por Classificação Económica Pagamentos de 01/01/2018 até 31/12/2018

Pág. n.º 2

RUBRICAS		IMPORTÂNCIAS (Un.: Euros)			
CÓDIGOS	DESIGNAÇÃO				
04	TRANSFERÊNCIAS CORRENTES:				1204,19
04.07	Instituições sem fins lucrativos:			1204,19	
04.07.01	Instituições sem fins lucrativos		1204,19		
06	OUTRAS DESPESAS CORRENTES:				2663,80
06.02	Diversas:			2663,80	
06.02.03	Outras		2663,80		
06.02.03.04	Serviços bancários	85,50			
06.02.03.05	Outras	2578,30			
06.02.03.05.01	Atividades Culturais, Desportivas e Recreativas	2578,30			
	TOTAL DAS DESPESAS CORRENTES DO ÓRGÃO 01				61657,69
	DESPESAS DE CAPITAL				
07	AQUISIÇÃO DE BENS DE CAPITAL:				83944,59
07.01	Investimentos:			83944,59	
07.01.03	Edifícios		2360,00		
07.01.03.07	Outros	2360,00			
07.01.03.07.01	Centro de Convívio	2360,00			
07.01.04	Construções diversas		81266,59		
07.01.04.01	Viadutos, arruamentos e obras complementares	21658,31			
07.01.04.01.01	Pavimentações Diversas	2500,01			
07.01.04.01.02	Alargamento da Travessa do Sabugal	19158,30			
07.01.04.05	Parques e jardins	51488,65			
07.01.04.05.01	Requalificação da Poça do Ribeiro	50907,26			
07.01.04.05.02	Outras Requalificações	581,39			
07.01.04.12	Cemitérios	3000,00			
07.01.04.13	Outros	5119,63			
07.01.07	Equipamento de informática		318,00		
08	TRANSFERÊNCIAS DE CAPITAL:				2400,00
08.08	Famílias:			2400,00	
08.08.02	Outras		2400,00		
	TOTAL DAS DESPESAS DE CAPITAL DO ÓRGÃO 01				86344,59
	TOTAL GERAL DAS DESPESAS				148002,28



Freguesia de Revelhe

Concelho de Fafe
NIF: 507.057.651

Pág. n.º 1

FLUXOS ORÇAMENTAIS RESUMO DAS RECEITAS DE 01/01/18 A 31/12/18	APROVAÇÕES: Executivo <u> </u> / <u> </u> / <u> </u> Deliberativo <u> </u> / <u> </u> / <u> </u>
------------------------------------------------------------------	--------------------------------------------------------------------------------------------------------------

(Valores em Euros)

RECEITAS		
RUBRICAS	VALOR	%
RECEITAS CORRENTES		
01 IMPOSTOS DIRETOS	843,12	0,5
04 TAXAS, MULTAS E OUTRAS PENALIDADES:	473,50	0,3
05 RENDIMENTOS DA PROPRIEDADE:	2 030,00	1,1
06 TRANSFERÊNCIAS CORRENTES:	81 556,20	43,9
07 VENDA DE BENS E SERVIÇOS CORRENTES:	2 692,50	1,5
08 OUTRAS RECEITAS CORRENTES:	2 500,00	1,3
TOTAL DAS RECEITAS CORRENTES	90 095,32	48,5
RECEITAS DE CAPITAL		
10 TRANSFERÊNCIAS DE CAPITAL:	58 684,00	31,6
TOTAL DAS RECEITAS DE CAPITAL	58 684,00	31,6
OUTRAS RECEITAS		
16 SALDO DA GERÊNCIA ANTERIOR:	36 871,83	19,9
TOTAL DAS OUTRAS RECEITAS	36 871,83	19,9
TOTAL DAS RECEITAS	185 651,15	100,0



Freguesia de Revelhe

Concelho de Fafe
NIF: 507.057.651

Pág. n.º 1

FLUXOS ORÇAMENTAIS RESUMO DAS DESPESAS DE 01/01/18 A 31/12/18	APROVAÇÕES: Executivo <u> </u> / <u> </u> / <u> </u> Deliberativo <u> </u> / <u> </u> / <u> </u>
------------------------------------------------------------------	--------------------------------------------------------------------------------------------------------------

(Valores em Euros)

DESPESAS		
RUBRICAS	VALOR	%
DESPESAS CORRENTES		
01 DESPESAS COM O PESSOAL:	33 726,10	22,8
02 AQUISIÇÃO DE BENS E SERVIÇOS:	24 063,60	16,3
04 TRANSFERÊNCIAS CORRENTES:	1 204,19	0,8
06 OUTRAS DESPESAS CORRENTES:	2 663,80	1,8
TOTAL DAS DESPESAS CORRENTES	61 657,69	41,7
DESPESAS DE CAPITAL		
07 AQUISIÇÃO DE BENS DE CAPITAL:	83 944,59	56,7
08 TRANSFERÊNCIAS DE CAPITAL:	2 400,00	1,6
TOTAL DAS DESPESAS DE CAPITAL	86 344,59	58,3
TOTAL DAS DESPESAS	148 002,28	100,0



Controlo Orçamental - Receita de 01/01/2018 até 31/12/2018

Unidade: Euros

Código (1)	Classificação económica Descrição (2)	Previsões corrigidas (3)	Receitas por cobrar no início do ano (4)	Receitas liquidadas (5)	Liquidações anuladas (6)	Receitas cobradas brutas (7)	Reembolsos e restituições		Receitas cobradas líquidas (10)=(7)-(9)	Receitas por cobrar no final do ano orçamental (11)=(4)+(5) -(6)-(7)	Grau de execução orçamental (12)=(10)/ (3)*100
							Emitidos (8)	Pagos (9)			
	RECEITAS CORRENTES										
01	IMPOSTOS DIRETOS	1 000,00	0,00	843,12	0,00	843,12	0,00	0,00	843,12	0,00	84,3%
01.02	Outros:	1 000,00	0,00	843,12	0,00	843,12	0,00	0,00	843,12	0,00	84,3%
01.02.02	Imposto municipal sobre imóveis	1 000,00	0,00	843,12	0,00	843,12	0,00	0,00	843,12	0,00	84,3%
04	TAXAS, MULTAS E OUTRAS PENALIDADES:	600,00	0,00	473,50	0,00	473,50	0,00	0,00	473,50	0,00	78,9%
04.01	Taxas:	600,00	0,00	473,50	0,00	473,50	0,00	0,00	473,50	0,00	78,9%
04.01.23	Taxas específicas das autarquias locais:	600,00	0,00	473,50	0,00	473,50	0,00	0,00	473,50	0,00	78,9%
04.01.23.04	Canídeos	400,00	0,00	319,00	0,00	319,00	0,00	0,00	319,00	0,00	79,8%
04.01.23.99	Outras	200,00	0,00	154,50	0,00	154,50	0,00	0,00	154,50	0,00	77,3%
04.01.23.99.99	Outras	200,00	0,00	154,50	0,00	154,50	0,00	0,00	154,50	0,00	77,3%
040123999901	Taxas e Emolumentos	200,00	0,00	154,50	0,00	154,50	0,00	0,00	154,50	0,00	77,3%
05	RENDIMENTOS DA PROPRIEDADE:	3 000,00	0,00	2 030,00	0,00	2 030,00	0,00	0,00	2 030,00	0,00	67,7%
05.10	Rendas:	3 000,00	0,00	2 030,00	0,00	2 030,00	0,00	0,00	2 030,00	0,00	67,7%
05.10.05	Bens de domínio público	3 000,00	0,00	2 030,00	0,00	2 030,00	0,00	0,00	2 030,00	0,00	67,7%
05.10.05.01	Concessão de Sepulturas	3 000,00	0,00	2 030,00	0,00	2 030,00	0,00	0,00	2 030,00	0,00	67,7%
06	TRANSFERÊNCIAS CORRENTES:	73 062,00	0,00	81 556,20	0,00	81 556,20	0,00	0,00	81 556,20	0,00	111,6%
06.03	Administração central:	24 474,00	0,00	24 474,00	0,00	24 474,00	0,00	0,00	24 474,00	0,00	100,0%
06.03.01	Estado	24 474,00	0,00	24 474,00	0,00	24 474,00	0,00	0,00	24 474,00	0,00	100,0%
06.03.01.04	Fundo de Financiamento das Freguesias	24 474,00	0,00	24 474,00	0,00	24 474,00	0,00	0,00	24 474,00	0,00	100,0%
06.05	Administração local:	48 588,00	0,00	57 082,20	0,00	57 082,20	0,00	0,00	57 082,20	0,00	117,5%
06.05.01	Continente	48 588,00	0,00	57 082,20	0,00	57 082,20	0,00	0,00	57 082,20	0,00	117,5%
06.05.01.01	Município de Fafe	48 588,00	0,00	57 082,20	0,00	57 082,20	0,00	0,00	57 082,20	0,00	117,5%



Controlo Orçamental - Receita de 01/01/2018 até 31/12/2018

Unidade: Euros

Código (1)	Classificação económica Descrição (2)	Previsões corrigidas (3)	Receitas por cobrar no início do ano (4)	Receitas liquidadas (5)	Liquidações anuladas (6)	Receitas cobradas brutas (7)	Reembolsos e restituições		Receitas cobradas líquidas (10)=(7)-(9)	Receitas por cobrar no final do ano orçamental (11)=(4)+(5) -(6)-(7)	Grau de execução orçamental (12)=(10)/ (3)*100
							Emitidos (8)	Pagos (9)			
06.05.01.01.01	A.E. (Deleg. Comp.) - Limpeza de vias municipais	21 778,00	0,00	21 778,00	0,00	21 778,00	0,00	0,00	21 778,00	0,00	100,0%
06.05.01.01.02	C.I. (Deleg. Comp.) - Ação Social Escolar - Transferências	26 660,00	0,00	35 304,20	0,00	35 304,20	0,00	0,00	35 304,20	0,00	132,4%
06.05.01.01.03	Outras Transferências - Atos Eleitorais e Receitas	150,00	0,00	0,00	0,00	0,00	0,00	0,00	0,00	0,00	0,0%
07	VENDA DE BENS E SERVIÇOS CORRENTES:	3 300,00	0,00	2 692,50	0,00	2 692,50	0,00	0,00	2 692,50	0,00	81,6%
07.02	Serviços:	3 300,00	0,00	2 692,50	0,00	2 692,50	0,00	0,00	2 692,50	0,00	81,6%
07.02.01	Aluguer de espaços e equipamentos	100,00	0,00	0,00	0,00	0,00	0,00	0,00	0,00	0,00	0,0%
07.02.09	Serviços específicos das autarquias	3 200,00	0,00	2 692,50	0,00	2 692,50	0,00	0,00	2 692,50	0,00	84,1%
07.02.09.03	Transportes coletivos de pessoas e mercadorias	3 000,00	0,00	2 692,50	0,00	2 692,50	0,00	0,00	2 692,50	0,00	89,8%
07.02.09.03.01	Transporte Escolar	3 000,00	0,00	2 692,50	0,00	2 692,50	0,00	0,00	2 692,50	0,00	89,8%
07.02.09.04	Trabalhos por conta de particulares	100,00	0,00	0,00	0,00	0,00	0,00	0,00	0,00	0,00	0,0%
07.02.09.05	Cemitérios	100,00	0,00	0,00	0,00	0,00	0,00	0,00	0,00	0,00	0,0%
08	OUTRAS RECEITAS CORRENTES:	100,00	0,00	2 500,00	0,00	2 500,00	0,00	0,00	2 500,00	0,00	2500,0%
08.01	Outras:	100,00	0,00	2 500,00	0,00	2 500,00	0,00	0,00	2 500,00	0,00	2500,0%
08.01.99	Outras	100,00	0,00	2 500,00	0,00	2 500,00	0,00	0,00	2 500,00	0,00	2500,0%
08.01.99.99	Diversas	100,00	0,00	2 500,00	0,00	2 500,00	0,00	0,00	2 500,00	0,00	2500,0%
	TOTAIS DAS RECEITAS CORRENTES	81 062,00	0,00	90 095,32	0,00	90 095,32	0,00	0,00	90 095,32	0,00	111,1%
	RECEITAS DE CAPITAL										
10	TRANSFERÊNCIAS DE CAPITAL:	68 684,00	0,00	58 684,00	0,00	58 684,00	0,00	0,00	58 684,00	0,00	85,4%
10.05	Administração local:	68 684,00	0,00	58 684,00	0,00	58 684,00	0,00	0,00	58 684,00	0,00	85,4%
10.05.01	Continente	68 684,00	0,00	58 684,00	0,00	58 684,00	0,00	0,00	58 684,00	0,00	85,4%
10.05.01.01	Município de Fafe	68 684,00	0,00	58 684,00	0,00	58 684,00	0,00	0,00	58 684,00	0,00	85,4%



Controlo Orçamental - Receita de 01/01/2018 até 31/12/2018

Unidade: Euros

Código (1)	Classificação económica Descrição (2)	Previsões corrigidas (3)	Receitas por cobrar no início do ano (4)	Receitas liquidadas (5)	Liquidações anuladas (6)	Receitas cobradas brutas (7)	Reembolsos e restituições		Receitas cobradas líquidas (10)=(7)-(9)	Receitas por cobrar no final do ano orçamental (11)=(4)+(5) -(6)-(7)	Grau de execução orçamental (12)=(10)/ (3)*100
							Emitidos (8)	Pagos (9)			
10.05.01.01.01	A.E. - (Deleg. Comp.) - Investimentos	58 684,00	0,00	58 684,00	0,00	58 684,00	0,00	0,00	58 684,00	0,00	100,0%
10.05.01.01.02	Transferência Centro de Convívio	10 000,00	0,00	0,00	0,00	0,00	0,00	0,00	0,00	0,00	0,0%
	TOTAIS DAS RECEITAS DE CAPITAL	68 684,00	0,00	58 684,00	0,00	58 684,00	0,00	0,00	58 684,00	0,00	85,4%
	OUTRAS RECEITAS										
16	SALDO DA GERÊNCIA ANTERIOR:	36 871,83	0,00	36 871,83	0,00	36 871,83	0,00	0,00	36 871,83	0,00	100,0%
16.01	Saldo orçamental:	36 871,83	0,00	36 871,83	0,00	36 871,83	0,00	0,00	36 871,83	0,00	100,0%
16.01.01	Na posse do serviço	36 871,83	0,00	36 871,83	0,00	36 871,83	0,00	0,00	36 871,83	0,00	100,0%
	TOTAIS DAS OUTRAS RECEITAS	36 871,83	0,00	36 871,83	0,00	36 871,83	0,00	0,00	36 871,83	0,00	100,0%
	Total	186 617,83	0,00	185 651,15	0,00	185 651,15	0,00	0,00	185 651,15	0,00	99,5%

Em ____ de _____ de _____
Órgão executivo

Em ____ de _____ de _____
Órgão deliberativo



Freguesia de
Revelhe
Concelho de Fafe
NIF: 507.057.651

Pág. n.º 1

Controlo Orçamental - Despesa de 01/01/2018 até 31/12/2018

Unidade: Euros

Código (1)	Classificação económica Descrição (2)	Dotações corrigidas (3)	Compromissos assumidos		Despesas pagas (7)	Diferenças		Grau de execução orçamental (11)=(7)/ (3)*100	
			Exercício (4)	Exercícios futuros (5)		Total (6)	Dotação não comprometida (8)=(3)-(4)		Saldo (9)=(3)-(7)
01	ADMINISTRAÇÃO AUTÁRQUICA DESPESAS CORRENTES	186 617,83	148 002,28	0,00	148 002,28	38 615,55	38 615,55	0,00	79,3%
01	DESPESAS COM O PESSOAL: Remunerações certas e permanentes: Tit. de órgãos de soberania e m. de órgãos autár Pessoal dos quadros-Regime de contrato indiv. tr Contrato por tempo indeterminado Pessoal contratado a termo Subsídio de refeição Subsídios de férias e de Natal	34 146,00 27 058,00 8 580,00 6 960,00 6 960,00 6 960,00 2 238,00 2 320,00	33 726,10 26 988,04 8 572,92 6 960,00 6 960,00 6 960,00 2 175,12 2 320,00	0,00 0,00 0,00 0,00 0,00 0,00 0,00 0,00	33 726,10 26 988,04 8 572,92 6 960,00 6 960,00 6 960,00 2 175,12 2 320,00	419,90 69,96 7,08 0,00 0,00 0,00 62,88 0,00	419,90 69,96 7,08 0,00 0,00 0,00 62,88 0,00	0,00 0,00 0,00 0,00 0,00 0,00 0,00 0,00	98,8% 99,7% 99,9% 100,0% 100,0% 100,0% 97,2% 100,0%
01.01.01									
01.01.04									
01.01.04.02									
01.01.06									
01.01.13									
01.01.14									
01.02	Abonos variáveis ou eventuais: Horas extraordinárias Abono para falhas Formação	1 981,00 100,00 950,00 450,00	1 740,94 0,00 908,02 448,20	0,00 0,00 0,00 0,00	1 740,94 0,00 908,02 448,20	240,06 100,00 41,98 1,80	240,06 100,00 41,98 1,80	0,00 0,00 0,00 0,00	87,9% 0,0% 95,6% 99,6%
01.02.02									
01.02.05									
01.02.06									
01.02.14	Outros abonos em numerário ou espécie	481,00	384,72	0,00	384,72	96,28	96,28	0,00	80,0%
01.02.14.01	Assembleia de Freguesia - Senhas de Presença	481,00	384,72	0,00	384,72	96,28	96,28	0,00	80,0%
01.03	Segurança social: Encargos com a saúde	5 107,00 600,00	4 997,12 570,46	0,00 0,00	4 997,12 570,46	109,88 29,54	109,88 29,54	0,00 0,00	97,8% 95,1%
01.03.01									
01.03.01.01	ACSS - Serviços prestados pelo SNS	600,00	570,46	0,00	570,46	29,54	29,54	0,00	95,1%
01.03.05	Contribuições para a segurança social	4 007,00	3 997,65	0,00	3 997,65	9,35	9,35	0,00	99,8%
01.03.05.03	Segurança social - Regime geral	4 007,00	3 997,65	0,00	3 997,65	9,35	9,35	0,00	99,8%
01.03.09	Seguros	500,00	429,01	0,00	429,01	70,99	70,99	0,00	85,8%
02	AQUISIÇÃO DE BENS E SERVIÇOS:	30 771,83	24 063,60	0,00	24 063,60	6 708,23	6 708,23	0,00	78,2%



Controlo Orçamental - Despesa de 01/01/2018 até 31/12/2018

Unidade: Euros

Código (1)	Classificação económica Descrição (2)	Dotações corrigidas (3)	Compromissos assumidos			Despesas pagas (7)	Dotação não comprometida (8)=(3)-(4)	Diferenças		Grau de execução orçamental (11)=(7)/ (3)*100
			Exercício (4)	Exercícios futuros (5)	Total (6)			Saldo (9)=(3)-(7)	Compromissos por pagar (10)=(4)-(7)	
02.01	Aquisição de bens:	9 650,00	7 662,00	0,00	7 662,00	7 662,00	1 988,00	1 988,00	0,00	79,4%
02.01.01	Matérias-primas e subsidiárias	1 000,00	867,59	0,00	867,59	867,59	132,41	132,41	0,00	86,8%
02.01.02	Combustíveis e lubrificantes	4 250,00	4 147,37	0,00	4 147,37	4 147,37	102,63	102,63	0,00	97,6%
02.01.02.02	Gasóleo	3 550,00	3 506,92	0,00	3 506,92	3 506,92	43,08	43,08	0,00	98,8%
02.01.02.99	Outros	700,00	640,45	0,00	640,45	640,45	59,55	59,55	0,00	91,5%
02.01.03	Munições, explosivos e artificios	150,00	150,00	0,00	150,00	150,00	0,00	0,00	0,00	100,0%
02.01.04	Limpeza e higiene	400,00	77,64	0,00	77,64	77,64	322,36	322,36	0,00	19,4%
02.01.08	Material de escritório	800,00	331,04	0,00	331,04	331,04	468,96	468,96	0,00	41,4%
02.01.09	Produtos químicos e farmacêuticos	500,00	0,00	0,00	0,00	0,00	500,00	500,00	0,00	0,0%
02.01.14	Outro material-Peças	1 100,00	1 088,70	0,00	1 088,70	1 088,70	11,30	11,30	0,00	99,0%
02.01.15	Prénios, condecorações e ofertas	200,00	116,69	0,00	116,69	116,69	83,31	83,31	0,00	58,3%
02.01.17	Ferramentas e utensílios	1 000,00	882,97	0,00	882,97	882,97	117,03	117,03	0,00	88,3%
02.01.19	Artigos honoríficos e de decoração	250,00	0,00	0,00	0,00	0,00	250,00	250,00	0,00	0,0%
02.02	Aquisição de serviços:	21 121,83	16 401,60	0,00	16 401,60	16 401,60	4 720,23	4 720,23	0,00	77,7%
02.02.01	Encargos das instalações	4 400,00	3 086,58	0,00	3 086,58	3 086,58	1 313,42	1 313,42	0,00	70,1%
02.02.01.01	Água	2 200,00	1 601,95	0,00	1 601,95	1 601,95	598,05	598,05	0,00	72,8%
02.02.01.02	Electricidade	2 000,00	1 484,63	0,00	1 484,63	1 484,63	515,37	515,37	0,00	74,2%
02.02.01.03	Outras	200,00	0,00	0,00	0,00	0,00	200,00	200,00	0,00	0,0%
02.02.03	Conservação de bens	4 500,00	2 283,31	0,00	2 283,31	2 283,31	2 216,69	2 216,69	0,00	50,7%
02.02.03.01	Veículos	2 700,00	2 253,79	0,00	2 253,79	2 253,79	446,21	446,21	0,00	83,5%
02.02.03.02	Outras máquinas	1 000,00	29,52	0,00	29,52	29,52	970,48	970,48	0,00	3,0%
02.02.03.03	Edifícios	800,00	0,00	0,00	0,00	0,00	800,00	800,00	0,00	0,0%
02.02.09	Comunicações	1 100,00	1 067,07	0,00	1 067,07	1 067,07	32,93	32,93	0,00	97,0%
02.02.10	Transportes	2 150,00	1 601,66	0,00	1 601,66	1 601,66	548,34	548,34	0,00	74,5%
02.02.12	Seguros	1 000,00	831,66	0,00	831,66	831,66	168,34	168,34	0,00	83,2%
02.02.14	Estudos, pareceres, projetos e consultadoria	2 600,00	2 583,00	0,00	2 583,00	2 583,00	17,00	17,00	0,00	99,3%



Controlo Orçamental - Despesa de 01/01/2018 até 31/12/2018

Unidade: Euros

Código (1)	Classificação económica Descrição (2)	Dotações corrigidas (3)	Compromissos assumidos		Despesas pagas (7)	Dotação não comprometida (8)=(3)-(4)	Diferenças		Grau de execução orçamental (11)=(7)/ (3)*100
			Exercício (4)	Exercícios futuros (5)			Total (6)	Saldo (9)=(3)-(7)	
02.02.19	Assistência técnica	200,00	0,00	0,00	0,00	200,00	200,00	0,00	0,0%
02.02.25	Outros serviços	5 171,83	4 948,32	0,00	4 948,32	223,51	223,51	0,00	95,7%
04	TRANSFERÊNCIAS CORRENTES:	1 900,00	1 204,19	0,00	1 204,19	695,81	695,81	0,00	63,4%
04.07	Instituições sem fins lucrativos:	1 500,00	1 204,19	0,00	1 204,19	295,81	295,81	0,00	80,3%
04.07.01	Instituições sem fins lucrativos	1 500,00	1 204,19	0,00	1 204,19	295,81	295,81	0,00	80,3%
04.08	Famílias:	400,00	0,00	0,00	0,00	400,00	400,00	0,00	0,0%
04.08.02	Outras	400,00	0,00	0,00	0,00	400,00	400,00	0,00	0,0%
06	OUTRAS DESPESAS CORRENTES:	3 300,00	2 663,80	0,00	2 663,80	636,20	636,20	0,00	80,7%
06.02	Diversas:	3 300,00	2 663,80	0,00	2 663,80	636,20	636,20	0,00	80,7%
06.02.01	Impostos e taxas	200,00	0,00	0,00	0,00	200,00	200,00	0,00	0,0%
06.02.03	Outras	3 100,00	2 663,80	0,00	2 663,80	436,20	436,20	0,00	85,9%
06.02.03.04	Serviços bancários	100,00	85,50	0,00	85,50	14,50	14,50	0,00	85,5%
06.02.03.05	Outras	3 000,00	2 578,30	0,00	2 578,30	421,70	421,70	0,00	85,9%
06.02.03.05.01	Atividades Culturais, Desportivas e Recreativas	3 000,00	2 578,30	0,00	2 578,30	421,70	421,70	0,00	85,9%
	TOTAL DAS DESPESAS CORRENTES DO ÓRGÃO 01	70 117,83	61 657,69	0,00	61 657,69	8 460,14	8 460,14	0,00	87,9%
07	DESPESAS DE CAPITAL								
07.01	AQUISIÇÃO DE BENS DE CAPITAL:	114 100,00	83 944,59	0,00	83 944,59	30 155,41	30 155,41	0,00	73,6%
07.01.03	Investimentos:	114 100,00	83 944,59	0,00	83 944,59	30 155,41	30 155,41	0,00	73,6%
07.01.03.01	Edifícios	9 200,00	2 360,00	0,00	2 360,00	6 840,00	6 840,00	0,00	25,7%
07.01.03.01	Instalações de serviços	1 000,00	0,00	0,00	0,00	1 000,00	1 000,00	0,00	0,0%
07.01.03.02	Instalações desportivas e recreativas	100,00	0,00	0,00	0,00	100,00	100,00	0,00	0,0%



Freguesia de Revelhe
Concelho de Fafe
NIF: 507.057.651

Pág. n.º 4

Controlo Orçamental - Despesa de 01/01/2018 até 31/12/2018

Unidade: Euros

Código (1)	Classificação económica Descrição (2)	Dotações corrigidas (3)	Compromissos assumidos			Despesas pagas (7)	Diferenças			Grau de execução orçamental (11)=(7)/(3)*100	
			Exercício (4)	Exercícios futuros (5)	Total (6)		Dotação não comprometida (8)=(3)-(4)	Saldo (9)=(3)-(7)	Compromissos por pagar (10)=(4)-(7)		
07.01.03.02.01	Parque Desportivo de Revelhe	100,00	0,00	0,00	0,00	0,00	100,00	100,00	0,00	0,00	0,0%
07.01.03.07	Outros	8 100,00	2 360,00	0,00	2 360,00	2 360,00	5 740,00	5 740,00	0,00	0,00	29,1%
07.01.03.07.01	Centro de Convívio	8 000,00	2 360,00	0,00	2 360,00	2 360,00	5 640,00	5 640,00	0,00	0,00	29,5%
07.01.03.07.02	Antiga Escola de Cortegaça	100,00	0,00	0,00	0,00	0,00	100,00	100,00	0,00	0,00	0,0%
07.01.04	Construções diversas	99 800,00	81 266,59	0,00	81 266,59	81 266,59	18 533,41	18 533,41	0,00	0,00	81,4%
07.01.04.01	Viadutos, arruamentos e obras complementares	36 100,00	21 658,31	0,00	21 658,31	21 658,31	14 441,69	14 441,69	0,00	0,00	60,0%
07.01.04.01.01	Pavimentações Diversas	7 000,00	2 500,01	0,00	2 500,01	2 500,01	4 499,99	4 499,99	0,00	0,00	35,7%
07.01.04.01.02	Alargamento da Travessa do Sabugal	20 000,00	19 158,30	0,00	19 158,30	19 158,30	841,70	841,70	0,00	0,00	95,8%
07.01.04.01.03	Alargamento e Pavimentação da Travessa das Carva	100,00	0,00	0,00	0,00	0,00	100,00	100,00	0,00	0,00	0,0%
07.01.04.01.07	Alargamento e Pavimentação Souto a S. Sebastião	9 000,00	0,00	0,00	0,00	0,00	9 000,00	9 000,00	0,00	0,00	0,0%
07.01.04.04	Iluminação pública	1 500,00	0,00	0,00	0,00	0,00	1 500,00	1 500,00	0,00	0,00	0,0%
07.01.04.05	Parques e jardins	51 600,00	51 488,65	0,00	51 488,65	51 488,65	111,35	111,35	0,00	0,00	99,8%
07.01.04.05.01	Requalificação da Poça do Ribeiro	51 000,00	50 907,26	0,00	50 907,26	50 907,26	92,74	92,74	0,00	0,00	99,8%
07.01.04.05.02	Outras Requalificações	600,00	581,39	0,00	581,39	581,39	18,61	18,61	0,00	0,00	96,9%
07.01.04.09	Sinalização e trânsito	1 500,00	0,00	0,00	0,00	0,00	1 500,00	1 500,00	0,00	0,00	0,0%
07.01.04.12	Cemitérios	3 000,00	3 000,00	0,00	3 000,00	3 000,00	0,00	0,00	0,00	0,00	100,0%
07.01.04.13	Outros	6 100,00	5 119,63	0,00	5 119,63	5 119,63	980,37	980,37	0,00	0,00	83,9%
07.01.07	Equipamento de informática	500,00	318,00	0,00	318,00	318,00	182,00	182,00	0,00	0,00	63,6%
07.01.08	Software informático	600,00	0,00	0,00	0,00	0,00	600,00	600,00	0,00	0,00	0,0%
07.01.15	Outros investimentos	4 000,00	0,00	0,00	0,00	0,00	4 000,00	4 000,00	0,00	0,00	0,0%
07.01.15.01	Requalificação dos Tanques Públicos	4 000,00	0,00	0,00	0,00	0,00	4 000,00	4 000,00	0,00	0,00	0,0%
08	TRANSFERÊNCIAS DE CAPITAL:	2 400,00	2 400,00	0,00	2 400,00	2 400,00	0,00	0,00	0,00	0,00	100,0%
08.08	Famílias:	2 400,00	2 400,00	0,00	2 400,00	2 400,00	0,00	0,00	0,00	0,00	100,0%
08.08.02	Outras	2 400,00	2 400,00	0,00	2 400,00	2 400,00	0,00	0,00	0,00	0,00	100,0%



Controlo Orçamental - Despesa de 01/01/2018 até 31/12/2018

Unidade: Euros

Código (1)	Classificação económica Descrição (2)	Dotações corrigidas (3)	Compromissos assumidos		Despesas pagas (7)	Diferenças			Grau de execução orçamental (11)=(7)/ (3)*100
			Exercício (4)	Exercícios futuros (5)		Total (6)	Dotação não comprometida (8)=(3)-(4)	Saldo (9)=(3)-(7)	
	TOTAL DAS DESPESAS DE CAPITAL DO ÓRGÃO 01	116 500,00	86 344,59	0,00	86 344,59	30 155,41	30 155,41	0,00	74,1%
	Total	186 617,83	148 002,28	0,00	148 002,28	38 615,55	38 615,55	0,00	79,3%

Órgão executivo
Em ___ de _____ de _____

Órgão deliberativo
Em ___ de _____ de _____



Freguesia de Revelhe

Concelho de Fafe
NIF: 507.057.651

Execução do Plano Plurianual de Investimentos de 2018

Unidade: Euros

Objetivo	Código da classificação Económica	N.º proj. ou ação	Designação	Fonte de financiamento (%)			Datas		Montante previsto			Montante executado			Nível de execução financeira anual, % global	
				AC	AA	FC	Início	Fim	Ano	Anos seguintes	Total	Anos anteriores	Ano	Total	Nível de execução financeira anual, % global	Nível de execução financeira anual, % global
01			FUNÇÕES GERAIS													
01.01			SERVIÇOS GERAIS DE ADMINISTRAÇÃO PÚBLICA													
01.01.01			Administração geral													
01.01.01.01	01/07.01.03.01	01/18	Conservação da Sede da Junta	0	100		01/18	10/21	2 100	6 300	8 400	0	318	318	15,1%	3,8%
01.01.01.02	01/07.01.07	02/18	Equipamento informático	0	100		01/18	10/21	1 000	3 000	4 000	0	0	0	0,0%	0,0%
01.01.01.03	01/07.01.08	03/18	Aquisição de Software	0	100		01/18	10/21	500	1 500	2 000	0	318	318	63,6%	15,9%
			TOTAL DO PROGRAMA 01.01						2 100	6 300	8 400	0	318	318	15,1%	3,8%
			TOTAL DO OBJECTIVO 01						2 100	6 300	8 400	0	318	318	15,1%	3,8%
02			FUNÇÕES SOCIAIS													
02.03			SEGURANÇA E AÇÃO SOCIAIS													
02.03.02			Ação social													
02.03.02.01	01/0701030701	04/18	Edifício do Outeiro Mau - Centro de Convívio	E	100		01/18	12/18	8 000	0	8 000	0	2 360	2 360	29,5%	29,5%
			TOTAL DO PROGRAMA 02.03						8 000	0	8 000	0	2 360	2 360	29,5%	29,5%
02.04			HABITAÇÃO E SERVIÇOS COLETIVOS													
02.04.06			Proteção do meio ambiente e conservação da natureza													
02.04.06.01	01/0701040501	05/18	Parques e Jardins - Requalificação da Poça do Ribeiro	E	100		01/18	12/18	54 600	7 200	61 800	0	54 489	54 489	99,8%	88,2%
02.04.06.02	01/0701040502	06/18	Parques e Jardins - Outras Requalificações	E	100		01/18	10/21	51 000	0	51 000	0	50 907	50 907	99,8%	99,8%
			TOTAL DO PROGRAMA 02.04						54 600	7 200	61 800	0	54 489	54 489	99,8%	88,2%
			TOTAL DO OBJECTIVO 02						54 600	7 200	61 800	0	54 489	54 489	99,8%	88,2%
			TOTAL DO PROGRAMA 2018						16 100	13 500	29 600	0	16 087	16 087	99,9%	99,9%



Freguesia de Revelhe

Concelho de Fafe
NIF: 507.057.651

Execução do Plano Plurianual de Investimentos de 2018

Unidade: Euros

Objetivo	Código da classificação Económica	N.º proj. ou ação	Designação	Fonte de financiamento (%)	Datas		Montante previsto			Montante executado			Nível de execução financeira anual, %	Nível de execução financeira global %	
					Início	Fim	Ano	Anos seguintes	Total	Anos anteriores	Ano	Total			
															AA
02.04.06.03	01/07.01.04.12	07/18	Cemitério - Construção de bases de sepulturas	E	100	01/18	10/21	3 000	4 500	7 500	0	3 000	3 000	100,0%	40,0%
			TOTAL DO PROGRAMA 02.04					54 600	7 200	61 800	0	54 489	54 489	99,8%	88,2%
02.05			SERVIÇOS CULTURALS, RECREATIVOS E RELIGIOSOS												
02.05.01			Cultura					100	15 000	15 100	0	0	0	0,0%	0,0%
02.05.01.01	01/0701030702	09/18	Antiga Escola de Cortegaça	O	100	01/18	12/19	100	15 000	15 100	0	0	0	0,0%	0,0%
02.05.02			Desporto, recreio e lazer					100	15 100	15 200	0	0	0	0,0%	0,0%
02.05.02.01	01/0701030201	08/18	Conservação/Reparação Parque Desportivo	E	100	01/18	10/21	100	15 100	15 200	0	0	0	0,0%	0,0%
			TOTAL DO PROGRAMA 02.05					200	30 100	30 300	0	0	0	0,0%	0,0%
			TOTAL DO OBJECTIVO 02					62 800	37 300	100 100	0	56 849	56 849	90,5%	56,8%
03			FUNÇÕES ECONÓMICAS												
03.03			TRANSPORTES E COMUNICAÇÕES												
03.03.01			Transportes rodoviários					43 700	22 800	127 206	60 706	26 778	87 484	61,3%	68,8%
03.03.01.03	01/0701040103	12/18	Alargamento e Pavimentação da Travessa das Carvalhas	E	100	01/18	10/21	100	300	400	0	0	0	0,0%	0,0%
03.03.01.07	01/0701040107	13/15	Alargamento e Pavimentação Souto a S. Sebastião	E	100	01/15	12/18	9 000	0	69 706	60 706	0	60 706	0,0%	87,1%
03.03.01.08	01/0701040102	14/18	Alargamento da Travessa do Sabugal	E	100	01/18	12/18	20 000	0	20 000	0	19 158	19 158	95,8%	95,8%
03.03.01.20	01/07.01.04.09	11/18	Sinalização e Trânsito	O	100	01/18	10/21	1 500	4 500	6 000	0	0	0	0,0%	0,0%
03.03.01.98	01/0701040101	15/18	Pavimentações Diversas	E	100	01/18	10/21	7 000	15 000	22 000	0	2 500	2 500	35,7%	11,4%
03.03.01.99	01/07.01.04.13	16/18	Outras obras	E	100	01/18	10/21	6 100	3 000	9 100	0	5 120	5 120	83,9%	56,3%



Freguesia de Revelhe

Concelho de Fafe
NIF: 507.057.651

Execução do Plano Plurianual de Investimentos de 2018

Unidade: Euros

Objetivo	Código da classificação Económica	N.º proj. ou ação	Designação	Fonte de financiamento (%)			Datas		Montante previsto			Montante executado			Nível de execução financeira anual, %	Nível de execução financeira global %
				AC	AA	FC	Início	Fim	Ano	Anos seguintes	Total	Anos anteriores	Ano	Total		
			TOTAL DO PROGRAMA 03.03						43 700	22 800	127 206	60 706	26 778	87 484	61,3%	68,8%
03.05			OUTRAS FUNÇÕES ECONÓMICAS													
03.05.01	01/07.01.04.04	10/18	Iluminação Pública - Prolongamento de rede	0	100		01/18	10/21	1 500	3 000	4 500	0	0	0	0,0%	0,0%
03.05.02	01/07.01.15.01	13/18	Requalificação dos Tanques Públicos	E	100		01/18	10/21	4 000	30 000	34 000	0	0	0	0,0%	0,0%
			TOTAL DO PROGRAMA 03.05						5 500	33 000	38 500	0	0	0	0,0%	0,0%
			TOTAL DO OBJECTIVO 03						49 200	55 800	165 706	60 706	26 778	87 484	54,4%	52,8%
			TOTAL GERAL						114 100	99 400	274 206	60 706	83 945	144 651	73,6%	52,8%

«Montante previsto, Total» = «Montante executado, Anos anteriores» + «Montante previsto, Ano» + «Montante previsto, Anos seguintes»

Em ____ de _____ de _____
Órgão executivo

Em ____ de _____ de _____
Órgão deliberativo



Freguesia de Revelhe

Concelho de Fafe
NIF: 507.057.651

Pág. n.º 1

Modificações do orçamento – Receita – 2018 – 1 Revisão

Unidade: Euros

Código	Classificação económica	Receita				Observações
		Previsões iniciais (3)	Modificações orçamentais		Previsões corrigidas (6)=(3)+(4) -(5)	
			Inscrições/ reforços (4)	Diminuições/ anulações (5)		
(1)	(2)				(7)	
	RECEITAS CORRENTES					
01	IMPOSTOS DIRETOS	1 000,00	0,00	0,00	1 000,00	
01.02	Outros:	1 000,00	0,00	0,00	1 000,00	
01.02.02	Imposto municipal sobre imóveis	1 000,00	0,00	0,00	1 000,00	
04	TAXAS, MULTAS E OUTRAS PENALIDADES:	600,00	0,00	0,00	600,00	
04.01	Taxas:	600,00	0,00	0,00	600,00	
04.01.23	Taxas específicas das autarquias locais:	600,00	0,00	0,00	600,00	
04.01.23.04	Canídeos	400,00	0,00	0,00	400,00	
04.01.23.99	Outras	200,00	0,00	0,00	200,00	
04.01.23.99.99	Outras	200,00	0,00	0,00	200,00	
040123999901	Taxas e Emolumentos	200,00	0,00	0,00	200,00	
05	RENDIMENTOS DA PROPRIEDADE:	3 000,00	0,00	0,00	3 000,00	
05.10	Rendas:	3 000,00	0,00	0,00	3 000,00	
05.10.05	Bens de domínio público	3 000,00	0,00	0,00	3 000,00	
05.10.05.01	Concessão de Sepulturas	3 000,00	0,00	0,00	3 000,00	
06	TRANSFERÊNCIAS CORRENTES:	73 062,00	0,00	0,00	73 062,00	
06.03	Administração central:	24 474,00	0,00	0,00	24 474,00	
06.03.01	Estado	24 474,00	0,00	0,00	24 474,00	
06.03.01.04	Fundo de Financiamento das Freguesias	24 474,00	0,00	0,00	24 474,00	



Freguesia de Revelhe

Concelho de Fafe
NIF: 507.057.651

Modificações do orçamento – Receita – 2018 – 1 Revisão

Unidade: Euros

Código (1)	Classificação económica Descrição (2)	Receita				Observações (7)
		Previsões iniciais (3)	Modificações orçamentais		Previsões corrigidas (6)=(3)+(4) -(5)	
			Inscrições/ reforços (4)	Diminuições/ anulações (5)		
06.05	Administração local:	48 588,00	0,00	0,00	48 588,00	
06.05.01	Contínente	48 588,00	0,00	0,00	48 588,00	
06.05.01.01	Município de Fafe	48 588,00	0,00	0,00	48 588,00	
06.05.01.01.01	A.E. (Deleg. Comp.) - Limpeza de vias municipais	21 778,00	0,00	0,00	21 778,00	
06.05.01.01.02	C.I. (Deleg. Comp.) - Ação Social Escolar - Transportes	26 660,00	0,00	0,00	26 660,00	
06.05.01.01.03	Outras Transferências - Atos Eleitorais e Recenseamento	150,00	0,00	0,00	150,00	
07	VENDA DE BENS E SERVIÇOS CORRENTES:	3 300,00	0,00	0,00	3 300,00	
07.02	Serviços:	3 300,00	0,00	0,00	3 300,00	
07.02.01	Aluguer de espaços e equipamentos	100,00	0,00	0,00	100,00	
07.02.09	Serviços específicos das autarquias	3 200,00	0,00	0,00	3 200,00	
07.02.09.03	Transportes coletivos de pessoas e mercadorias	3 000,00	0,00	0,00	3 000,00	
07.02.09.03.01	Transporte Escolar	3 000,00	0,00	0,00	3 000,00	
07.02.09.04	Trabalhos por conta de particulares	100,00	0,00	0,00	100,00	
07.02.09.05	Cemitérios	100,00	0,00	0,00	100,00	
08	OUTRAS RECEITAS CORRENTES:	100,00	0,00	0,00	100,00	
08.01	Outras:	100,00	0,00	0,00	100,00	
08.01.99	Outras	100,00	0,00	0,00	100,00	
08.01.99.99	Diversas	100,00	0,00	0,00	100,00	
	TOTAIS DAS RECEITAS CORRENTES	81 062,00	0,00	0,00	81 062,00	



Freguesia de
Revelhe

Concelho de Fafe
NIF: 507.057.651

Modificações do orçamento – Receita – 2018 – 1 Revisão

Unidade: Euros

Código	Classificação económica	Receita				Observações
		Previsões iniciais (3)	Modificações orçamentais		Previsões corrigidas (6)=(3)+(4) -(5)	
			Inscrições/ reforços (4)	Diminuições/ anulações (5)		
(1)	(2)				(7)	
	RECEITAS DE CAPITAL					
10	TRANSFERÊNCIAS DE CAPITAL:	68 684,00	0,00	0,00	68 684,00	
10.05	Administração local:	68 684,00	0,00	0,00	68 684,00	
10.05.01	Continente	68 684,00	0,00	0,00	68 684,00	
10.05.01.01	Município de Fafe	68 684,00	0,00	0,00	68 684,00	
10.05.01.01.01	A.E. - (Deleg. Comp.) - Investimentos	58 684,00	0,00	0,00	58 684,00	
10.05.01.01.02	Transferência Centro de Convívio	10 000,00	0,00	0,00	10 000,00	
	TOTAIS DAS RECEITAS DE CAPITAL	68 684,00	0,00	0,00	68 684,00	
	OUTRAS RECEITAS					
16	SALDO DA GERÊNCIA ANTERIOR:	0,00	36 871,83	0,00	36 871,83	
16.01	Saldo orçamental:	0,00	36 871,83	0,00	36 871,83	
16.01.01	Na posse do serviço	0,00	36 871,83	0,00	36 871,83	
	TOTAIS DAS OUTRAS RECEITAS	0,00	36 871,83	0,00	36 871,83	
	Total	149 746,00	36 871,83	0,00	186 617,83	



Modificações do orçamento – Receita – 2018 – 1 Revisão

Em ____ de _____ de _____

Em ____ de _____ de _____



Freguesia de Revelhe

Concelho de Fafe
NIF: 507.057.651

Modificações do orçamento – Despesa – 2018 – 2 Alterações – 1 Revisão

Unidade: Euros

Código (1)	Classificação económica Descrição (2)	Despesa				Dotações corrigidas (7)=(3)+(4) -(5)+(6) (8)	Observações
		Dotações iniciais (3)	Modificações orçamentais Inscrições/ reforços (4)	Diminuições/ anulações (5)	Reposições abatidas aos pagamentos (6)		
01	ADMINISTRAÇÃO AUTÁRQUICA DESPESAS CORRENTES	149 746,00	48 421,83	11 550,00		186 617,83	
01	DESPESAS COM O PESSOAL:	34 246,00	400,00	500,00		34 146,00	
01.01	Remunerações certas e permanentes:	27 058,00	0,00	0,00		27 058,00	
01.01.01	Tit. de órgãos de soberania e m. de órgãos autárquicos	8 580,00	0,00	0,00		8 580,00	
01.01.04	Pessoal dos quadros-Regime de contrato indiv. trabalho	6 960,00	0,00	0,00		6 960,00	
01.01.04.02	Contrato por tempo indeterminado	6 960,00	0,00	0,00		6 960,00	
01.01.06	Pessoal contratado a termo	6 960,00	0,00	0,00		6 960,00	
01.01.13	Subsídio de refeição	2 238,00	0,00	0,00		2 238,00	
01.01.14	Subsídios de férias e de Natal	2 320,00	0,00	0,00		2 320,00	
01.02	Abonos variáveis ou eventuais:	1 731,00	250,00	0,00		1 981,00	
01.02.02	Horas extraordinárias	100,00	0,00	0,00		100,00	
01.02.05	Abono para falhas	950,00	0,00	0,00		950,00	
01.02.06	Formação	200,00	250,00	0,00		450,00	
01.02.14	Outros abonos em numerário ou espécie	481,00	0,00	0,00		481,00	
01.02.14.01	Assembleia de Freguesia – Senhas de Presença	481,00	0,00	0,00		481,00	
01.03	Segurança social:	5 457,00	150,00	500,00		5 107,00	
01.03.01	Encargos com a saúde	600,00	0,00	0,00		600,00	
01.03.01.01	ACSS – Serviços prestados pelo SNS	600,00	0,00	0,00		600,00	
01.03.05	Contribuições para a segurança social	3 857,00	150,00	0,00		4 007,00	
01.03.05.03	Segurança social – Regime geral	3 857,00	150,00	0,00		4 007,00	



Freguesia de Revelhe

Concelho de Fafe
NIF: 507.057.651

Modificações do orçamento - Despesa - 2018 - 2 Alterações - 1 Revisão

Unidade: Euros

Código (1)	Classificação económica Descrição (2)	Despesa				Observações (8)
		Dotações iniciais (3)	Modificações orçamentais		Reposições abatidas aos pagamentos (6)	
			Inscrições/reforços (4)	Diminuições/anulações (5)		
01.03.09	Seguros	1 000,00	0,00	500,00		500,00
02	AQUISIÇÃO DE BENS E SERVIÇOS:	29 900,00	1 521,83	650,00		30 771,83
02.01	Aquisição de bens:	9 400,00	250,00	0,00		9 650,00
02.01.01	Materias-primas e subsidiárias	1 000,00	0,00	0,00		1 000,00
02.01.02	Combustíveis e lubrificantes	4 000,00	250,00	0,00		4 250,00
02.01.02.02	Gasóleo	3 300,00	250,00	0,00		3 550,00
02.01.02.99	Outros	700,00	0,00	0,00		700,00
02.01.03	Munições, explosivos e artificios	150,00	0,00	0,00		150,00
02.01.04	Limpeza e higiene	400,00	0,00	0,00		400,00
02.01.08	Material de escritório	800,00	0,00	0,00		800,00
02.01.09	Produtos químicos e farmacêuticos	500,00	0,00	0,00		500,00
02.01.14	Outro material-Peças	1 100,00	0,00	0,00		1 100,00
02.01.15	Prémios, condecorações e ofertas	200,00	0,00	0,00		200,00
02.01.17	Ferramentas e utensílios	1 000,00	0,00	0,00		1 000,00
02.01.19	Artigos honoríficos e de decoração	250,00	0,00	0,00		250,00
02.02	Aquisição de serviços:	20 500,00	1 271,83	650,00		21 121,83
02.02.01	Encargos das instalações	4 400,00	0,00	0,00		4 400,00
02.02.01.01	Água	2 200,00	0,00	0,00		2 200,00
02.02.01.02	Eletricidade	2 000,00	0,00	0,00		2 000,00
02.02.01.03	Outras	200,00	0,00	0,00		200,00
02.02.03	Conservação de bens	4 500,00	0,00	0,00		4 500,00
02.02.03.01	Veículos	2 700,00	0,00	0,00		2 700,00



Freguesia de Revelhe

Concelho de Fafe
NIF: 507.057.651

Modificações do orçamento - Despesa - 2018 - 2 Alterações - 1 Revisão

Unidade: Euros

Código (1)	Classificação económica Descrição (2)	Despesa				Observações (8)	
		Dotações iniciais (3)	Modificações orçamentais Inscrições/ reforços (4)	Diminuições/ anulações (5)	Reposições abatidas aos pagamentos (6)		Dotações corrigidas (7)=(3)+(4) -(5)+(6)
02.02.03.02	Outras máquinas	1 000,00	0,00	0,00		1 000,00	
02.02.03.03	Edifícios	800,00	0,00	0,00		800,00	
02.02.09	Comunicações	1 100,00	0,00	0,00		1 100,00	
02.02.10	Transportes	2 800,00	0,00	650,00		2 150,00	
02.02.12	Seguros	1 000,00	0,00	0,00		1 000,00	
02.02.14	Estudos, pareceres, projetos e consultadoria	2 600,00	0,00	0,00		2 600,00	
02.02.19	Assistência técnica	200,00	0,00	0,00		200,00	
02.02.25	Outros serviços	3 900,00	1 271,83	0,00		5 171,83	
04	TRANSFERÊNCIAS CORRENTES:	1 700,00	200,00	0,00		1 900,00	
04.07	Instituições sem fins lucrativos:	1 300,00	200,00	0,00		1 500,00	
04.07.01	Instituições sem fins lucrativos	1 300,00	200,00	0,00		1 500,00	
04.08	Famílias:	400,00	0,00	0,00		400,00	
04.08.02	Outras	400,00	0,00	0,00		400,00	
06	OUTRAS DESPESAS CORRENTES:	3 300,00	0,00	0,00		3 300,00	
06.02	Diversas:	3 300,00	0,00	0,00		3 300,00	
06.02.01	Impostos e taxas	200,00	0,00	0,00		200,00	
06.02.03	Outras	3 100,00	0,00	0,00		3 100,00	
06.02.03.04	Serviços bancários	100,00	0,00	0,00		100,00	
06.02.03.05	Outras	3 000,00	0,00	0,00		3 000,00	
06.02.03.05.01	Atividades Culturais, Desportivas e Recreativas	3 000,00	0,00	0,00		3 000,00	



Freguesia de Revelhe

Concelho de Fafe
NIF: 507.057.651

Modificações do orçamento - Despesa - 2018 - 2 Alterações - 1 Revisão

Unidade: Euros

Código (1)	Classificação económica Descrição (2)	Despesa				Observações (8)	
		Dotações iniciais (3)	Modificações orçamentais Inscrições/ reforços (4)	Diminuições/ anulações (5)	Reposições abatidas aos pagamentos (6)		Dotações corrigidas (7)=(3)+(4) -(5)+(6)
	TOTAL DAS DESPESAS CORRENTES DO ÓRGÃO 01	69 146,00	2 121,83	1 150,00		70 117,83	
	DESPESAS DE CAPITAL						
07	AQUISIÇÃO DE BENS DE CAPITAL:	78 600,00	45 900,00	10 400,00		114 100,00	
07.01	Investimentos:	78 600,00	45 900,00	10 400,00		114 100,00	
07.01.03	Edifícios	10 200,00	6 000,00	7 000,00		9 200,00	
07.01.03.01	Instalações de serviços	1 000,00	0,00	0,00		1 000,00	
07.01.03.02	Instalações desportivas e recreativas	100,00	0,00	0,00		100,00	
07.01.03.02.01	Parque Desportivo de Revelhe	100,00	0,00	0,00		100,00	
07.01.03.07	Outros	9 100,00	6 000,00	7 000,00		8 100,00	
07.01.03.07.01	Centro de Convívio	9 000,00	6 000,00	7 000,00		8 000,00	
07.01.03.07.02	Antiga Escola de Cortegaça	100,00	0,00	0,00		100,00	
07.01.04	Construções diversas	67 200,00	36 000,00	3 400,00		99 800,00	
07.01.04.01	Viadutos, arruamentos e obras complementares	26 200,00	9 900,00	0,00		36 100,00	
07.01.04.01.01	Pavimentações Diversas	6 000,00	1 000,00	0,00		7 000,00	
07.01.04.01.02	Alargamento da Travessa do Sabugal	20 000,00	0,00	0,00		20 000,00	
07.01.04.01.03	Alargamento e Pavimentação da Travessa das Carvalhas	100,00	0,00	0,00		100,00	
07.01.04.01.07	Alargamento e Pavimentação Souto a S. Sebastião	100,00	8 900,00	0,00		9 000,00	
07.01.04.04	Iluminação pública	1 000,00	500,00	0,00		1 500,00	
07.01.04.05	Parques e jardins	35 900,00	19 100,00	3 400,00		51 600,00	
07.01.04.05.01	Requalificação da Poça do Ribeiro	35 000,00	16 000,00	0,00		51 000,00	
07.01.04.05.02	Outras Requalificações	900,00	3 100,00	3 400,00		600,00	



Freguesia de Revelhe

Concelho de Fafe
NIF: 507.057.651

Modificações do orçamento - Despesa - 2018 - 2 Alterações - 1 Revisão

Unidade: Euros

Código (1)	Classificação económica Descrição (2)	Despesa				Observações (8)	
		Dotações iniciais (3)	Modificações orçamentais		Reposições abatidas aos pagamentos (6)		Dotações corrigidas (7)=(3)+(4)-(5)+(6)
			Inscrições/reforços (4)	Diminuições/anulações (5)			
07.01.04.09	Sinalização e trânsito	1 500,00	0,00	0,00		1 500,00	
07.01.04.12	Cemitérios	1 500,00	1 500,00	0,00		3 000,00	
07.01.04.13	Outros	1 100,00	5 000,00	0,00		6 100,00	
07.01.07	Equipamento de informática	500,00	0,00	0,00		500,00	
07.01.08	Software informático	600,00	0,00	0,00		600,00	
07.01.15	Outros investimentos	100,00	3 900,00	0,00		4 000,00	
07.01.15.01	Requalificação dos Tanques Públicos	100,00	3 900,00	0,00		4 000,00	
08	TRANSFERÊNCIAS DE CAPITAL:	2 000,00	400,00	0,00		2 400,00	
08.08	Famílias:	2 000,00	400,00	0,00		2 400,00	
08.08.02	Outras	2 000,00	400,00	0,00		2 400,00	
	TOTAL DAS DESPESAS DE CAPITAL DO ÓRGÃO 01	80 600,00	46 300,00	10 400,00		116 500,00	
	Total	149 746,00	48 421,83	11 550,00		186 617,83	

Em ___ de _____ de _____
Órgão executivo

Em ___ de _____ de _____
Órgão deliberativo



Freguesia de Revelhe

Concelho de Fafe
NIF: 507.057.651

Pág. n.º 1

Modificação do Plano Plurianual de Investimentos - 2018 - 2 Alterações - 1 Revisão

Unidade: Euros

Objetivo	Código da classificação económica	N.º proj. ou ação	Designação do programa e projeto/ação	Responsável	Datas		Despesas						Modificação (+/-) (g=d-c)														
					Início	Fim	2018			Anos seguintes				2019	2020	2021	Outros										
							Total	Financiamento definido		Financiamento não definido																	
								Dotação inicial (a=c+e)	Dot. Cor-rígida (b=d+f)	Dotação inicial (c)	Dot. Cor-rígida (d)	Dotação inicial (e)						Dot. Cor-rígida (f)									
01			FUNÇÕES GERAIS																								
01.01			SERVIÇOS GERAIS DE ADMINISTRAÇÃO PÚBLICA																								
01.01.01			Administração geral																								
01.01.01.01	01/07.01.03.01	01/18	Conservação da Sede da Junta	JF																							
01.01.01.02	01/07.01.07	02/18	Equipamento informático	JF																							
01.01.01.03	01/07.01.08	03/18	Aquisição de Software	JF																							
			TOTAL DO PROGRAMA 01.01																								
			TOTAL DO OBJECTIVO 01																								
02			FUNÇÕES SOCIAIS																								
02.03			SEGURANÇA E AÇÃO SOCIAIS																								
02.03.02			Ação social																								
02.03.02.01	01/0701030701	04/18	Edifício do Outeiro Mau - Centro de Convívio	JF																							
			TOTAL DO PROGRAMA 02.03																								



Freguesia de Revelhe

Concelho de Fafe
NIF: 507.057.651

Pág. n.º 2

Modificação do Plano Plurianual de Investimentos - 2018 - 2 Alterações - 1 Revisão

Unidade: Euros

Objetivo	Código da classificação económica	N.º proj. ou ação	Designação do programa e projeto/ação	Responsável	Datas		Despesas							Modificação (+/-) (g=d-c)					
					Início	Fim	2018		Anos seguintes			2019	2020		2021	Outros			
							Total	Financiamento definido	Financiamento não definido	2020	2021						Outros		
					Dotação inicial (a=c+e)	Dot. Cor-rígida (b=d+f)	Dotação inicial (c)	Dot. Cor-rígida (d)	Dotação inicial (e)	Dot. Cor-rígida (f)	2020	2021	Outros						
02.04			HABITAÇÃO E SERVIÇOS COLETIVOS																
02.04.06			Proteção do meio ambiente e conservação da natureza																
02.04.06.01	01/0701040501	05/18	Parques e Jardins - Requalificação da Poça do Ribeiro	JF	01/18	12/18	37 400	54 600	37 400	54 600	0	0	0	0	2 400	2 400	2 400	0	17 200
02.04.06.02	01/0701040502	06/18	Parques e Jardins - Outras Requalificações	JF	01/18	10/21	900	600	900	600	0	0	0	0	900	900	900	0	- 300
02.04.06.03	01/07.01.04.12	07/18	Cemitério - Construção de bases de sepulturas	JF	01/18	10/21	1 500	3 000	1 500	3 000	0	0	0	0	1 500	1 500	1 500	0	1 500
			TOTAL DO PROGRAMA 02.04				37 400	54 600	37 400	54 600	0	0	0	0	2 400	2 400	2 400	0	17 200
02.05			SERVIÇOS CULTURAIS, RECREATIVOS E RELIGIOSOS																
02.05.01			Cultura																
02.05.01.01	01/0701030702	09/18	Antiga Escola de Cortegeça	JF	01/18	12/19	100	100	100	100	100	0	0	0	0	0	0	0	0
02.05.02			Desporto, recreio e lazer																
02.05.02.01	01/0701030201	08/18	Conservação/Reparação Parque Desportivo	JF	01/18	10/21	100	100	100	100	100	0	0	0	0	0	0	0	0



Freguesia de Revelhe

Concelho de Fafe
NIF: 507.057.651

Pág. n.º 3

Modificação do Plano Plurianual de Investimentos - 2018 - 2 Alterações - 1 Revisão

Unidade: Euros

Objetivo	Código da classificação económica	N.º proj. ou ação	Designação do programa e projeto/ação	Responsável	Datas		Despesas										Modificação (+/-) (g=d-c)		
					Início	Fim	2018					Anos seguintes							
							Total		Financiamento definido		Financiamento não definido		2019	2020	2021	Outros			
							Dot. inicial (a=c+e)	Dot. Cor-rígida (b=d+f)	Dot. inicial (c)	Dot. Cor-rígida (d)	Dot. inicial (e)	Dot. Cor-rígida (f)							
			TOTAL DO PROGRAMA 02.05					200	200	200	200	200	0	0	25 000	5 000	100	0	0
			TOTAL DO OBJECTIVO 02					46 600	62 800	46 600	62 800	0	0	27 400	7 400	2500	0	16 200	
03			FUNÇÕES ECONÓMICAS																
03.03			TRANSPORTES E COMUNICAÇÕES																
03.03.01			Transportes rodoviários		JF			28 800	43 700	28 800	43 700	0	0	7 600	7 600	7600	0	14 900	
03.03.01.03	01/0701040103	12/18	Alargamento e Pavimentação da Travessa das Carvalhas		JF	01/18	10/21	100	100	100	100	0	0	100	100	100	0	0	
03.03.01.07	01/0701040107	13/15	Alargamento e Pavimentação Souto a S. Sebastião		JF	01/15	12/18	100	9 000	100	9 000	0	0	0	0	0	0	8 900	
03.03.01.08	01/0701040102	14/18	Alargamento da Travessa do Sabugal		JF	01/18	12/18	20 000	20 000	20 000	20 000	0	0	0	0	0	0	0	
03.03.01.20	01/07.01.04.09	11/18	Sinalização e Trânsito		JF	01/18	10/21	1 500	1 500	1 500	1 500	0	0	1 500	1 500	1500	0	0	
03.03.01.98	01/0701040101	15/18	Pavimentações Diversas		JF	01/18	10/21	6 000	7 000	6 000	7 000	0	0	5 000	5 000	5000	0	1 000	
03.03.01.99	01/07.01.04.13	16/18	Outras obras		JF	01/18	10/21	1 100	6 100	1 100	6 100	0	0	1 000	1 000	1000	0	5 000	
			TOTAL DO PROGRAMA 03.03					28 800	43 700	28 800	43 700	0	0	7 600	7 600	7600	0	14 900	
03.05			OUTRAS FUNÇÕES ECONÓMICAS																



Freguesia de Revelhe

Concelho de Fafe
NIF: 507.057.651

Pág. n.º 4

Modificação do Plano Plurianual de Investimentos - 2018 - 2 Alterações - 1 Revisão

Unidade: Euros

Objetivo	Código da classificação económica	N.º proj. ou ação	Designação do programa e projeto/ação	Responsável	Datas		Despesas						Modificação (+/-) (g=d-c)				
					Início	Fim	2018		Anos seguintes			Outros					
							Total	Financiamento definido	Financiamento não definido	2019	2020			2021			
03.05.01	01/07.01.04.04	10/18	Iluminação Pública - Prolongamento de rede	JF			Dot. inicial (a=c+e)	Dot. Cor-rígida (b=d+f)	Dot. inicial (c)	Dot. Cor-rígida (d)	Dot. Cor-rígida (e)	Dot. Cor-rígida (f)	2019	2020	2021	0	500
03.05.02	01/07.01.15.01	13/18	Requalificação dos Tanques Públicos	JF			100	4 000	100	4 000	0	0	10 000	10 000	10 000	0	3 900
			TOTAL DO PROGRAMA 03.05				1 100	5 500	1 100	5 500	0	0	11 000	11 000	11 000	0	4 400
			TOTAL DO OBJECTIVO 03				29 900	49 200	29 900	49 200	0	0	18 600	18 600	18 600	0	19 300
			TOTAL GERAL				78 600	114 100	78 600	114 100	0	0	48 100	28 100	23 200	0	35 500

Em ___ de _____ de _____
Órgão executivo

Em ___ de _____ de _____
Órgão deliberativo

G.Rec.	Data	Rubrica	Ilíquido	Retenção	Líquido	Interveniente
2	12/01/2018	06.03.01.04. .	6 118,00	0,00	6 118,00	NIF 600 035 972 DGAL D. Geral Autarquias Locais
3	17/01/2018	06.05.01.01.02.	3 999,00	0,00	3 999,00	NIF 506 841 561 Município de Fafe
4	16/02/2018	06.05.01.01.02.	11 997,00	0,00	11 997,00	NIF 506 841 561 Município de Fafe
9	12/04/2018	06.03.01.04. .	6 118,00	0,00	6 118,00	NIF 600 035 972 DGAL D. Geral Autarquias Locais
13	24/05/2018	06.05.01.01.01.	10 889,00	0,00	10 889,00	NIF 506 841 561 Município de Fafe
16	13/06/2018	06.05.01.01.02.	10 664,00	0,00	10 664,00	NIF 506 841 561 Município de Fafe
18	12/07/2018	06.03.01.04. .	6 119,00	0,00	6 119,00	NIF 600 035 972 DGAL D. Geral Autarquias Locais
19	17/07/2018	06.05.01.01.01.	5 444,50	0,00	5 444,50	NIF 506 841 561 Município de Fafe
29	13/10/2018	06.03.01.04. .	6 119,00	0,00	6 119,00	NIF 600 035 972 DGAL D. Geral Autarquias Locais
30	16/10/2018	06.05.01.01.01.	5 444,50	0,00	5 444,50	NIF 506 841 561 Município de Fafe
38	19/12/2018	06.05.01.01.02.	8 644,20	0,00	8 644,20	NIF 506 841 561 Município de Fafe
Totais: 11 regs.			81 556,20	0,00	81 556,20	

G.Rec.	Data	Rubrica	Ilíquido	Retenção	Líquido	Interveniente
20	24/07/2018	10.05.01.01.01.	47 677,05	0,00	47 677,05	NIF 506 841 561 Município de Fafe
35	28/11/2018	10.05.01.01.01.	11 006,95	0,00	11 006,95	NIF 506 841 561 Município de Fafe
Totais:			58 684,00	0,00	58 684,00	
2 regs.						

Ord.Pag	Data	Rubrica Dsp.	Rub. Plano	Ilíquido	Retenção	Líquido	Destinatário
93	31/05/2018	01. /04.07.01.	150,00	0,00	150,00	NIF 0 Grupo e R. Revelhe
123	31/07/2018	01. /04.07.01.	154,19	0,00	154,19	NIF 502 176 482 ANAFRE N. Freguesias
220	30/11/2018	01. /04.07.01.	100,00	0,00	100,00	NIF 509 562 272 Associação e R. Fafe
230	30/11/2018	01. /04.07.01.	200,00	0,00	200,00	NIF 0 Grupo e R. Revelhe
246	29/12/2018	01. /04.07.01.	600,00	0,00	600,00	NIF 500 972 052 Corpo nº 2. Revelhe
Totais: 5 regs.				1 204,19	0,00	1 204,19	

Ord.Pag	Data	Rubrica Dsp.	Rub. Plano	Ilíquido	Retenção	Líquido	Destinatário
38	28/02/2018	01. /08.08.02.	600,00	0,00	600,00	NIF 157 299 422 Manuel Costa Leite
272	31/12/2018	01. /08.08.02.	1 800,00	0,00	1 800,00	NIF 0 José G. Rodrigues
Totais:				2 400,00	0,00	2 400,00	
2 regs.							